



PROYECTO EXTRAESCOLARES CURSO
2025-26



PRESENTACIÓN

La A.D. Base 3 Cantos es una asociación deportiva sin ánimo de lucro, que tiene su sede en la ciudad de Tres Cantos.

La Asociación nace hace 15 años, con el objetivo principal de fomentar la actividad deportiva desde un ámbito más educativo, teniendo en cuenta el desarrollo integral, global e interdisciplinar del alumno/a.

Durante todos estos años hemos formado a más de 700 niños de diferentes edades, creyendo siempre en la importancia de una atención individualizada y de calidad.

Apostamos fielmente por un proyecto flexible, adaptable, motivacional y formativo.

Por ello, trabajamos buscando un equilibrio entre todas las competencias del desarrollo, sin descuidar lo más mínimo la calidad en cada una de nuestras ofertas.

¿QUÉ OFRECEMOS?

Se ofrece a petición del centro, la actividad de fútbol escolar, dirigida a alumnado de edades comprendidas entre 4 a 12 años. Para ello, dispondrán de una atención por niveles, dotando al centro de tantos monitores como así lo requiera la actividad. Los agrupamientos, serían por ciclos formativos, pudiendo hacer agrupaciones con alumnado de Educación Infantil, y Alumnado de Primaria.



| | |
|-----------------------|---|
| Fútbol escolar | <u>Lunes y miércoles de 16.30-17.30 horas</u> |
| | NIVELES según nº de alumnos: Ed. Infantil 1er. Ciclo Primaria 2º. Ciclo Primaria 3er. Ciclo Primaria <u>ó</u> Ed. Infantil 1º-3º de Primaria 4º-6º de Primaria |

No obstante debido al numero de niños/as inscritos en la presente temporada , recomendamos dividir espacio para poder dar un mejor servicio a las familias y a nuestros potenciales jugadores.

IDIOSINCRASIA DE LA ASOCIACIÓN

Desde la A.D. Equilibrio Total 3c, *trabajamos diariamente con un proyecto firme en el qué creemos, donde tod@s formamos parte de él, los propios niños/as, los monitores, las familias y la coordinación de la Asociación.*

La búsqueda del fomento de *valores positivos e integradores*, a través de una formación multidisciplinar, dinámica y divertida, es la mejor forma para que cualquier niño/a, aprenda.

Por todo ello, cada actividad está dirigida y cuidada, por *monitores cualificados*, elegidos con esmero, para que el servicio, el trato y el trabajo que puedan desempeñar, se realice con la mayor calidad posible.

En relación a la metodología laboral, por parte de la organización, se suele realizar un **trabajo previo preparatorio** de las sesiones, donde la planificación y la unificación de criterios son esenciales. Las actividades deben de cubrir las necesidades y características específicas de los miembros que la formen.

Partimos de la premisa, que los grupos deben de tener un número mínimo de 7-8 alumn@s, por agrupamiento.

Dentro de la Asociación, y con el objetivo de dar un buen servicio, existe la figura del **coordinador**, que velará por el buen desarrollo de las actividades. Además, servirá de vínculo solucionador entre el centro, las familias (AMPA) y la empresa.

También se cuenta con la figura de un **presidente**, que es el encargado de aprobar todo lo que concierne a la asociación deportiva, así como el encargado directo de tramitar contratos y temas económicos.

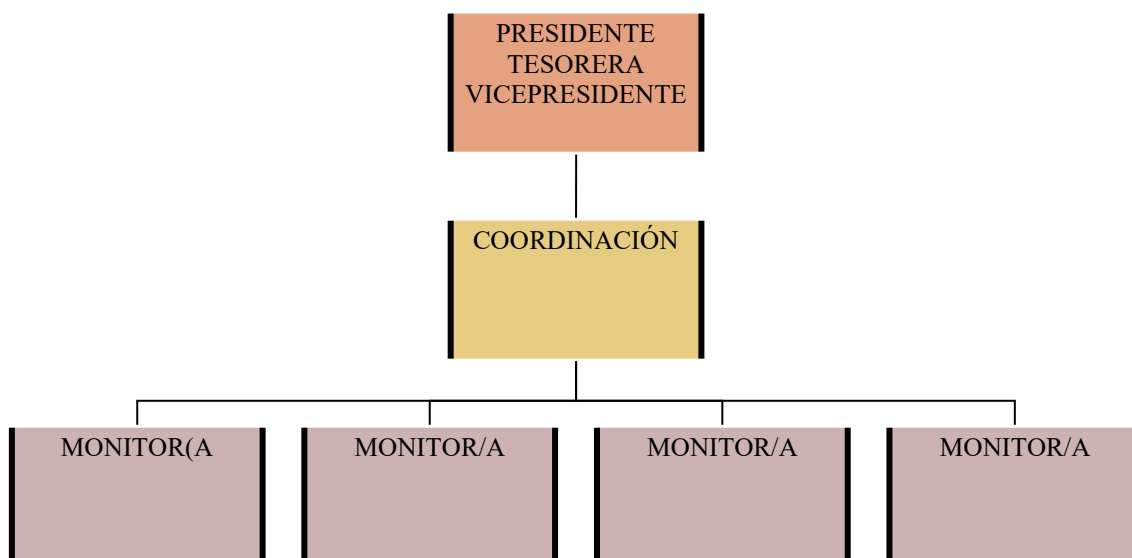



Para finalizar, *somos conscientes que lo importante es el desarrollo personal y el divertimento de sus hijos/as*, por ello, trabajamos duro y diariamente para conseguirlo, *porque tod@s formamos parte de este mismo objetivo.*

ACTIVIDADES EXTRAESCOLARES

Por parte de la asociación, destacar que el alumnado inscrito en la actividad tendrá las mismas ventajas que los jugadores y familias, que están inscritos en la parte competitiva de la Asociación.

Por un lado, tendrán derecho a realizar las actividades complementarias extradeportivas que realizamos en familia, como partidos de fútbol masculino y femenino, fiesta final de curso, y actividades polideportivas variadas.

En esta línea, solemos realizar clínic deportivos formativos que complementa la formación de los jugadores.

Dentro de nuestra propuesta, también las familias son importantes, fomentamos la participación activa dentro de la actividad con partidos padres/madres e hij@s, como una actividad que favorece a la cohesión familiar.

En esta temporada concretamente hemos propuesto varias iniciativas, como fueron la visita al Santiago Bernabeu para poder disfrutar de un partido de veteranos del Real Madrid

Por último, agradecer la posibilidad de tenernos en cuenta, y quedamos a su disposición para aclarar cualquier duda acerca de nuestra labor, gestión, proyecto...



PROPUESTA ECONÓMICA

¿QUÉ OFRECEMOS?

Al igual que la temporada pasada, ofrecemos una propuesta para trabajar el fútbol escolar desde un ámbito educativo y formativo. Incluiremos un anexo para la parte competitiva.

Trabajando en función de la edad, la coordinación óculo manual y óculo pédica, el desarrollo motor y las habilidades y destrezas coordinativas.

Fomentamos el valor de la pertenencia a un equipo y actitudes positivas intrínsecas en el deporte, como son el compañerismo, el juego limpio, la deportividad.

EL COSTE de la actividad mensual son 23€, e incluye:

- Seguro de RC a partir de 4 años.
- Grupos reducidos de 7-8 alumnos/as por nivel
- Contrato y monitores cualificados
- Material específico para la práctica deportiva, este año renovamos todo el material y para la próxima temporada tenemos pensado ampliarlo.
- Fiesta final de curso, si procede.

No incluye, coste adicional actividades complementarias tipo:

- Salidas extradeportivas
- Eventos
- Clínic deportivos
- Tecnificaciones individuales.

Reciba un cordial saludo
Coordinación A.D. Fútbol Base 3 Cantos